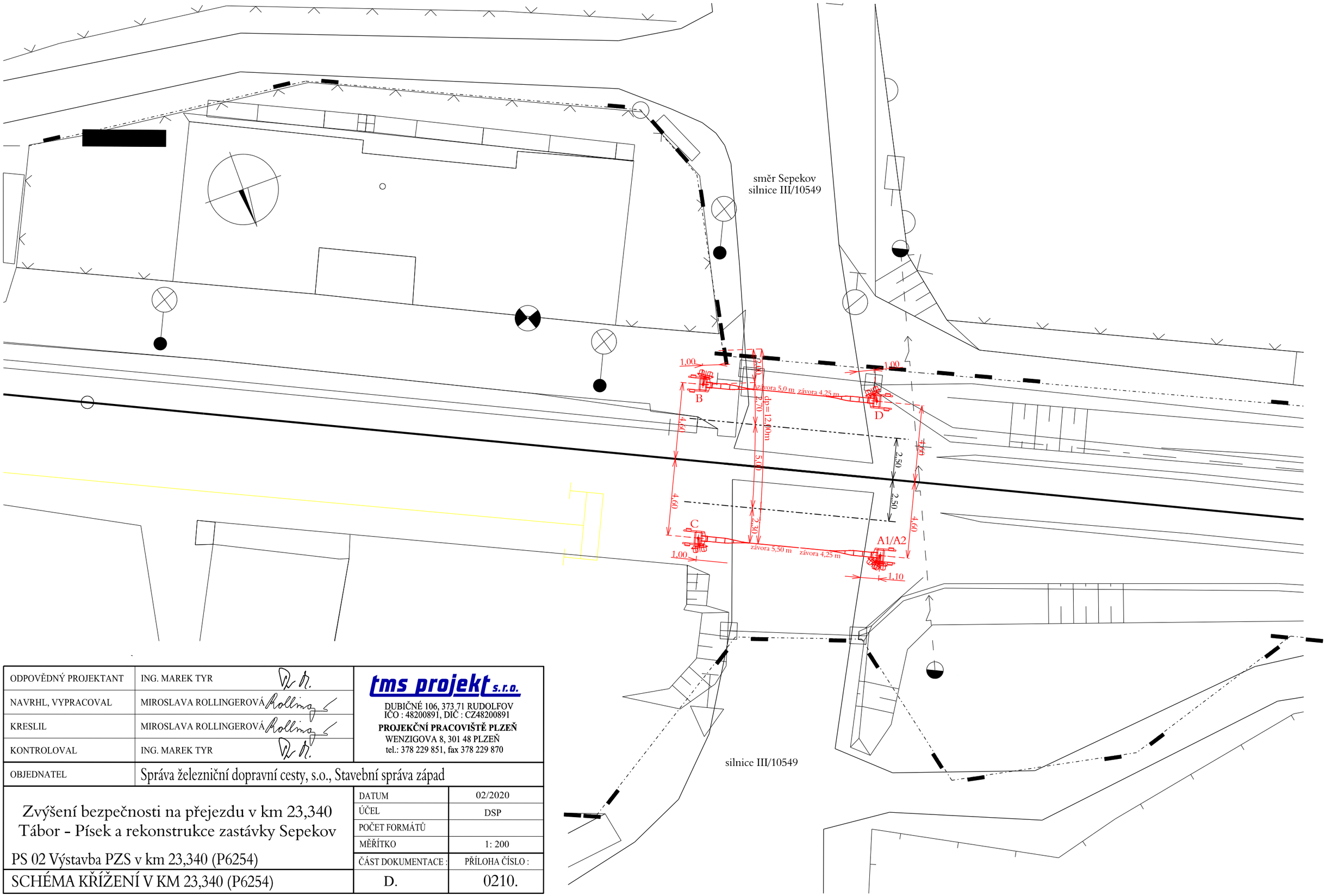

ODPOVĚDNÝ PROJEKTANT	ING. MAREK TYR	**tms projekt s.r.o.** DUBIČNÉ 106, 373 71 RUDOLFOV IČO : 48200891, DIČ : CZ48200891 **PROJEKČNÍ PRACOVIŠTĚ PLZEŇ** WENZIGOVA 8, 301 48 PLZEŇ tel.: 378 229 851, fax 378 229 870
NAVRHL, VYPRACOVAL	MIROSLAVA ROLLINGEROVÁ	
KRESLIL	MIROSLAVA ROLLINGEROVÁ	
KONTROLOVAL	ING. MAREK TYR	
OBJEDNATEL	Správa železniční dopravní cesty, s.o., Stavební správa západ	

Zvýšení bezpečnosti na přejezdu v km 23,340 Tábor - Písek a rekonstrukce zastávky Sepekov	DATUM	02/2020
	ÚČEL	DSP
	POČET FORMÁTŮ	
	MĚŘÍTKO	1: 200
PS 02 Výstavba PZS v km 23,340 (P6254)	ČÁST DOKUMENTACE :	PŘÍLOHA ČÍSLO :
SCHÉMA KŘÍŽENÍ V KM 23,340 (P6254)	D.	0210.